

ALScope HD

11 100 € TTC

Prix conseillé Fabricant : 9 900 € HT / 11 800 TTC

Tarif incluant affrètement depuis l'usine de Vilnius (Lt), Livraison et mise en place,

Le colposcope optique ALScope HD a été conçu pour le diagnostic et l'étude précise des pathologies du vagin et du col de l'utérus. Doté d'un microscope stéréoscopique, d'un système vidéo, d'un puissant éclairage LED et d'un support ergonomique.

Il répond aux normes de qualité et de fonctionnalité les plus exigeantes.

Le système optique haut de gamme permet d'obtenir une image tridimensionnelle de la zone examinée, sans distorsion géométrique de couleur ni de taille.

Le système vidéo du colposcope offre un affichage sur un moniteur LCD de 21,5 pouces et une connexion simultanée à un PC équipé du logiciel BMT GynLab.

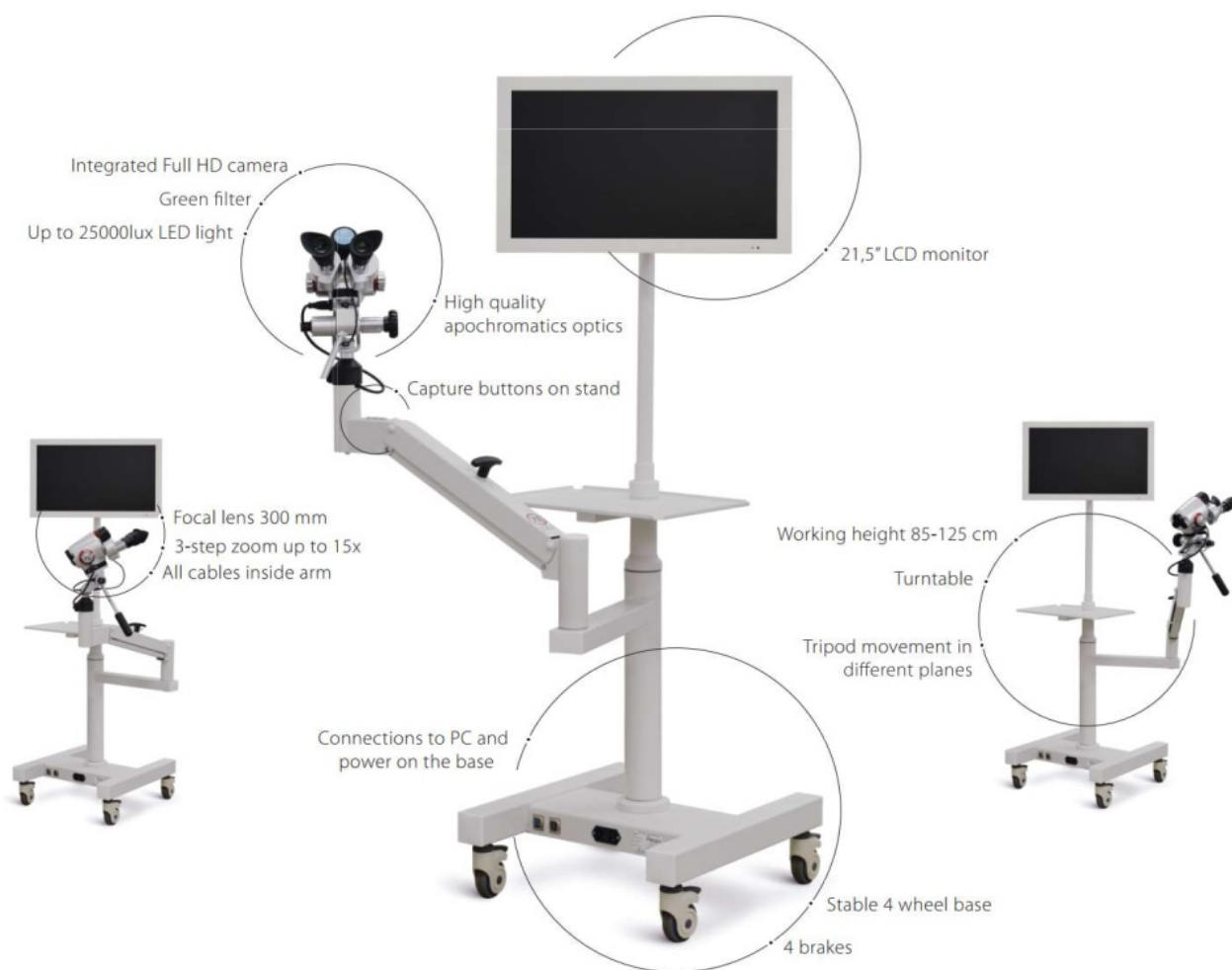

Biomedicinos technika UAB

bmttechnica.com



Lithuania, Naugarduko 68B

sale@bmttechnica.com

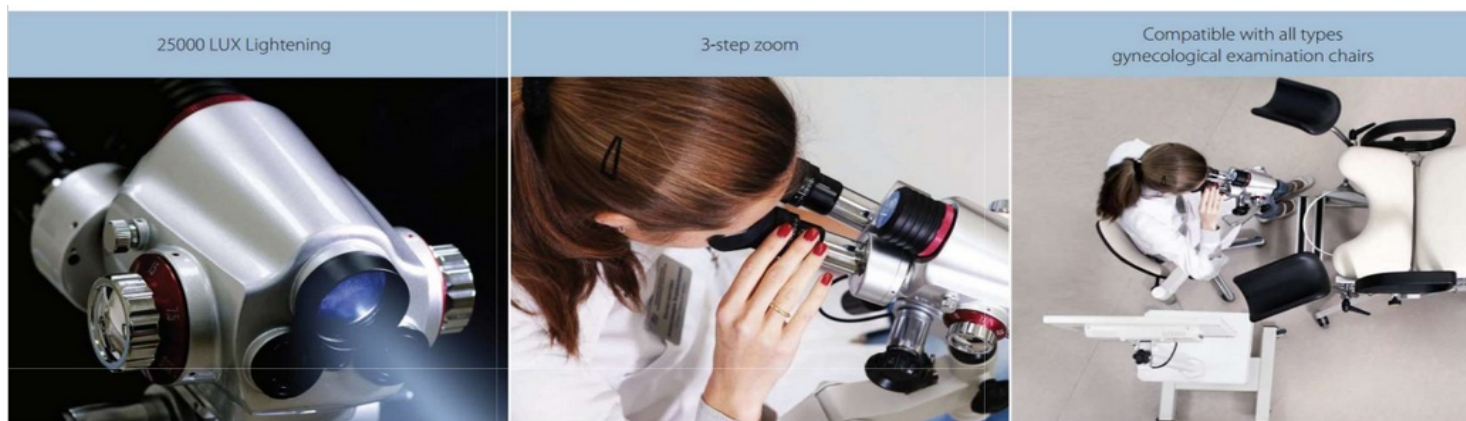

Spécifications du colposcope binoculaire optique ALScope

Caméra
Moniteur
Connecteurs
Caractéristiques spéciales
Grossissement réglable
Distance focale
Champ de vision
Profondeur de champ
Intensité lumineuse
Oculaires réglables individuellement

Filtre
source lumineuse
Contrôle de capture
Dispositifs de contrôle de capture externes
Hauteur de travail
Réglage de la luminosité
Poignées
Poids net

Caméra vidéo intégrée 2,3 mégapixels
 Moniteur LCD TFT 21,5"

interface USB

Table pour instruments, socle roulant

3,75x ; 7,5x ; 15x

300 mm

78 mm ; 38 mm ; 19 mm

7,2 mm ; 2,9 mm ; 2 mm

25000 lx

16,7x

Filtre vert intégré sélectionnable par l'utilisateur pour un contraste amélioré

DIRIGÉ

Boutons spéciaux sur le support

Facultatif

850 mm & 1250 mm

Rhéostat intégré

Réglage fin de la mise au point, réglage fin de la hauteur

40 kg

GYNLAB SOFTWARE

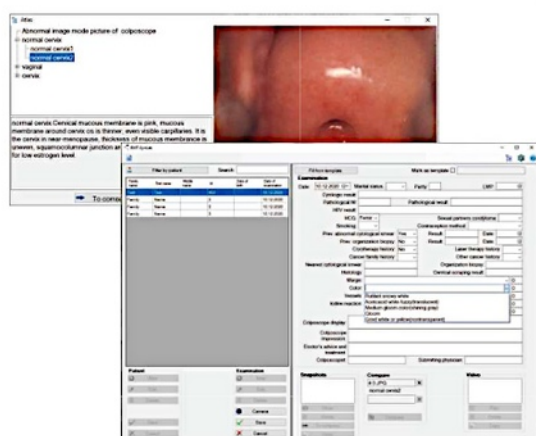

- ➡ Capture photographique et vidéos obtenus durant l'examen
- ➡ Intégration dans la base data pour étude
- ➡ Facilite la recherche Rapide des examens de la patiente et des enregistrements
- ➡ Créez facilement des espaces personnalisé & des comptes rendus
- ➡ Construisez votre Atlas pour faciliter vos diagnostics futur

Renseignez Vous auprès d' **Holismat** afin de connaître plus en détail les capacités de l'appareil de ses caractéristiques

Financements Conseils Maintenance **Holismat** est là pour ça !

Holismat - 2, rue Saint Vincent 44190 GETIGNE
Tél. 07 77 18 37 81 mail. contact@holismat.com

Accès à notre site web :

